

PELERINAGE *des femmes* du Finistère

2023

9, 10 et 11
juin



De Saint-Michel de Brasparts à Notre-Dame de Rumengol

Au programme :
Prières, marche, partage,
messes, enseignements,
sacrement du pardon,
louanges...

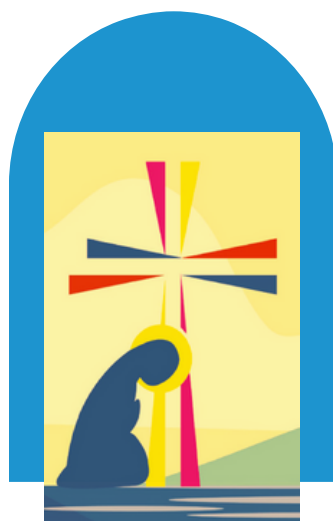

"Fortifie-toi et prends courage"
(Josué 1, 6)



RDV le vendredi 9 juin 2023

au Lycée agricole Le Nivot (Lopérec)

à partir de 16h !

Chaque année au mois de juin, des femmes... célibataires, épouses, mères de familles, consacrées... se mettent en route sur les chemins du Finistère !

Un pèlerinage, c'est la foi par les pieds ! Nous pensons avoir la foi dans la tête, mais un pèlerinage nous rappelle qu'elle occupe toute notre vie. Elle se déploie dans le temps, dans les silences, dans les rencontres, même les plus simples.

Un pèlerinage c'est l'expérience de Dieu qui prend tout notre temps !

Pas étonnant car vous allez quitter pour quelques heures votre lieu de vie, laisser votre quotidien, vos habitudes, vos soucis... vous allez marcher avec d'autres femmes et prendrez Dieu seul pour boussole !

Votre cœur s'ouvre au fil de votre marche, le temps compte différemment, le silence nous met en présence du Seigneur et sa Parole en nous résonne...

INFOS PRATIQUES :

- La marche sous-entend une bonne condition physique.
- Une voiture "ange-gardien" est présente tout le long du parcours.
- Possibilité de s'inscrire au chapitre Sainte Marthe (non-marchant).
- L'hébergement est prévu soit en bivouac (apporter sa tente) soit en "dur" au Nivot dans des chambres individuelles ou en duo (apporter pour la nuit : drap housse, taie, sac de couchage...) ; les affaires de nuit et l'intendance restent au lieu d'hébergement.

PRÉVOIR :

- De bonnes chaussures de marche !
- Des repas simples pour 2 dîners, 2 déjeuners (piques-niques) et 2 petits-déjeuners (café, thé, tisanes et eau chaude fournis)
- Un petit sac à dos contenant le pique-nique du midi, gourde, chapelet, crayon, carnet, k-way, crème solaire, lunettes... selon la météo !

PROGRAMME :

Vendredi 9 juin

Accueil à partir de 16h au Lycée Le Nivot à Lopérec. Messe à 18h à la chapelle Saint-Guénohé (départ à 17h du Nivot).

Samedi 10 juin

Marche vers la chapelle Saint-Michel de Brasparts (Monts d'Arrée).

Dimanche 11 juin

Messe à 15h à Notre-Dame de Rumengol où les familles des pèlerines sont invitées à les rejoindre puis à aller rechercher leurs affaires au Nivot.

Inscription au pèlerinage des 9, 10 et 11 juin 2023

Infos :

peledesfemmes29@gmail.com

+33 6 88 61 88 42

Inscription en ligne :

<https://forms.gle/L2a6aKhfhobunN9V9>

Règlement par CB (de préférence) :

<https://www.lepotcommun.fr/pot/ws9unxlf>

Règlement par chèque :

A l'ordre de "Pèlerinage des femmes du 29"
adressé à Gwénaëlle Grimont,
4 La Grande Palud 29800 La Forest-Landerneau

Attention !

Les inscriptions ne seront validées qu'après réception du règlement (soit par CB de préférence, soit par chèque). Le choix des chambres se fera par ordre des arrivées au lieu d'hébergement et au nombre des disponibilités.

Et pour les époux et pères de famille !
pèlerinage le 30 juin, 1er et 2 juillet 2023
Infos : peleperes29@gmail.com



Notre-Dame de Rumengol
"Intron Varia remed oll"
"Notre-Dame de Tout Remède"

